

Creacion de un Perfil en Outlook Connector para Outlook 2003 en Windows 7

NOTA> Debera tener instalado el Outlook conector en el servidor de Mdaemon.
En la maquina del cliente debera abrir el WorldClient con cualquier cuenta para descargarlo desde OPCIONES, Outlook Connector y seguidamente instalarlo.

Ir a CONTROL PANEL----- Mail---
Click en Add y colocar un nombre en la ventana

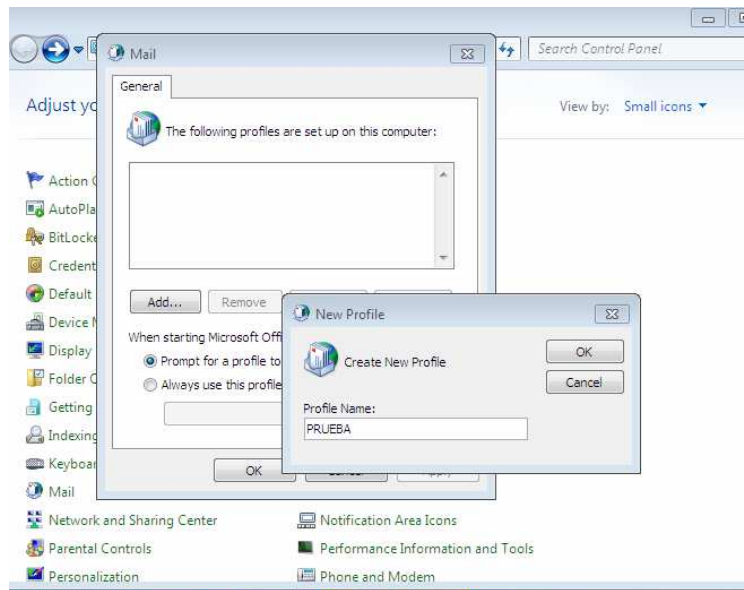

Despues de OK se vera la siguiente ventana....

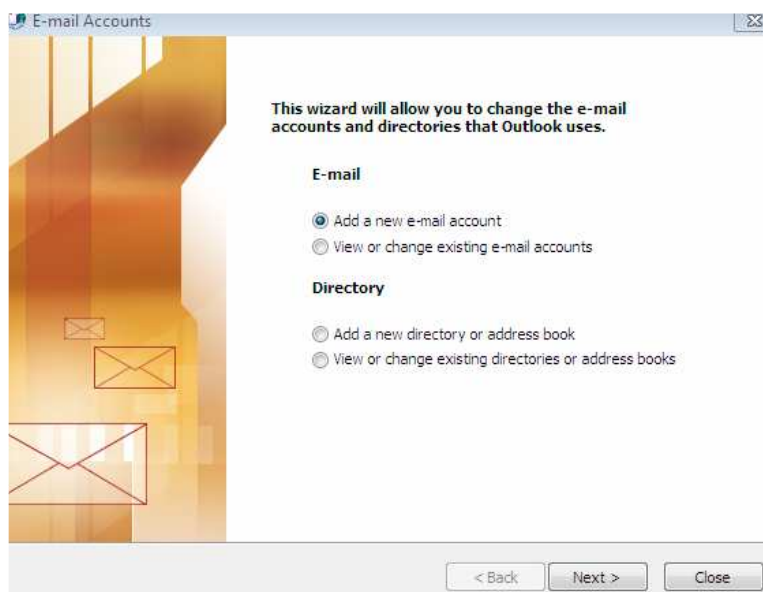

Clic en NEXT y marcar lo siguiente

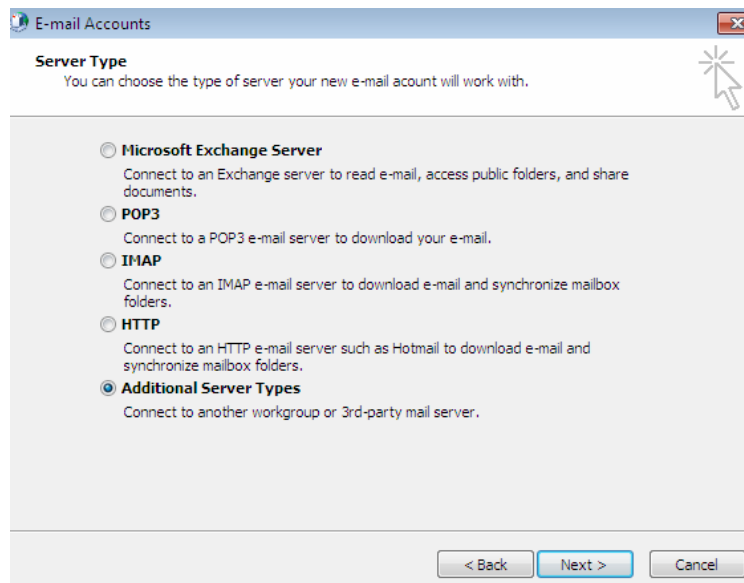

NEXT y mostrara el nombre del conector

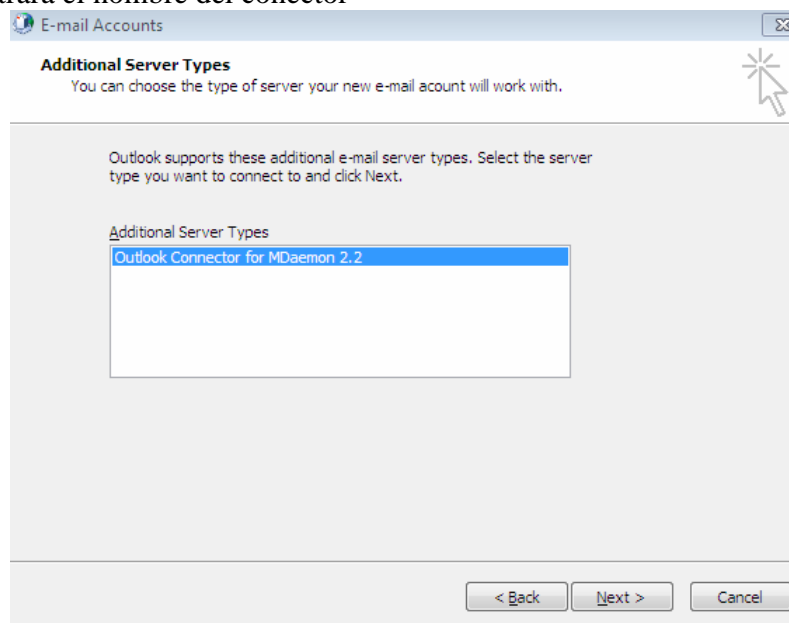

Colocar los datos de la cuenta y clic en boton TEST para chequear la conectividad.

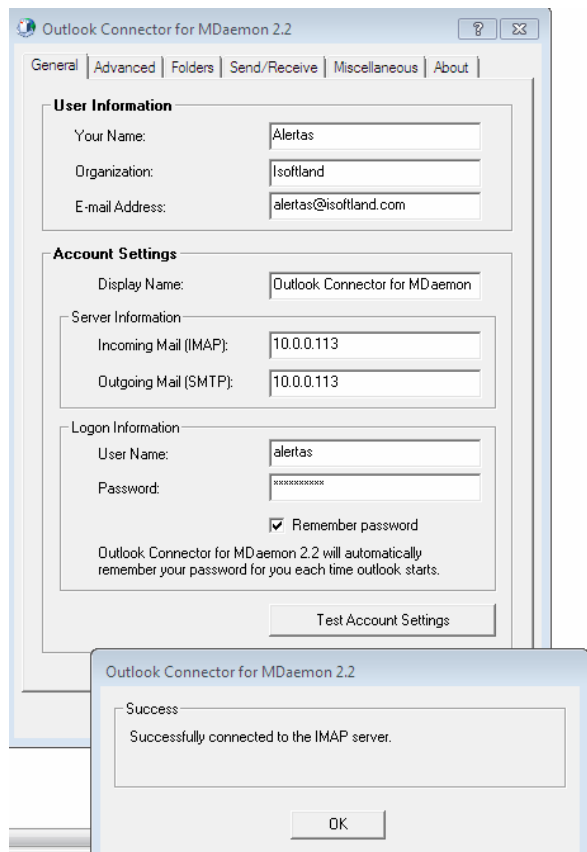

Después de OK aparecera la sig. Ventana

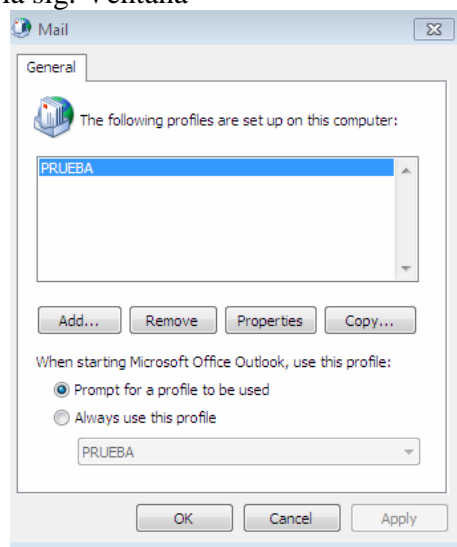

Puede seleccionar “Prompt for a profile to be used” para que pregunte que perfil desea abrir cuando ejecuta Outlook o “ALways use this profile” que al abrir Outlook utilice un perfil por defecto.
Y habra terminado la creación.

Seguidamente abra el Outlook y si tiene mas de un perfil le pedira selección del que desea abrir. Si es uno solo como en este caso se abre por defecto.

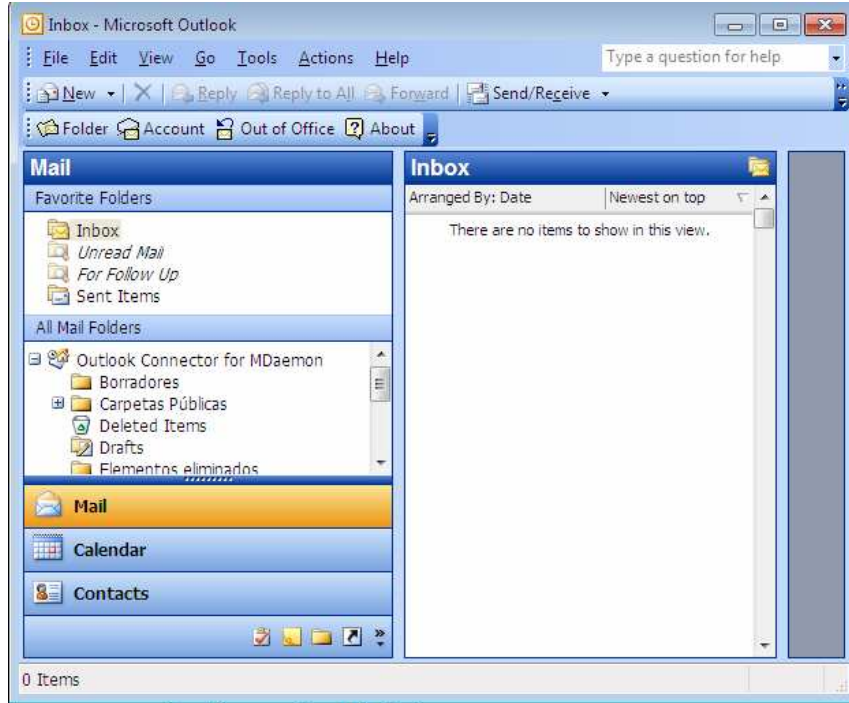

////////// eof //////////